Annexe 1 – Plans des locaux

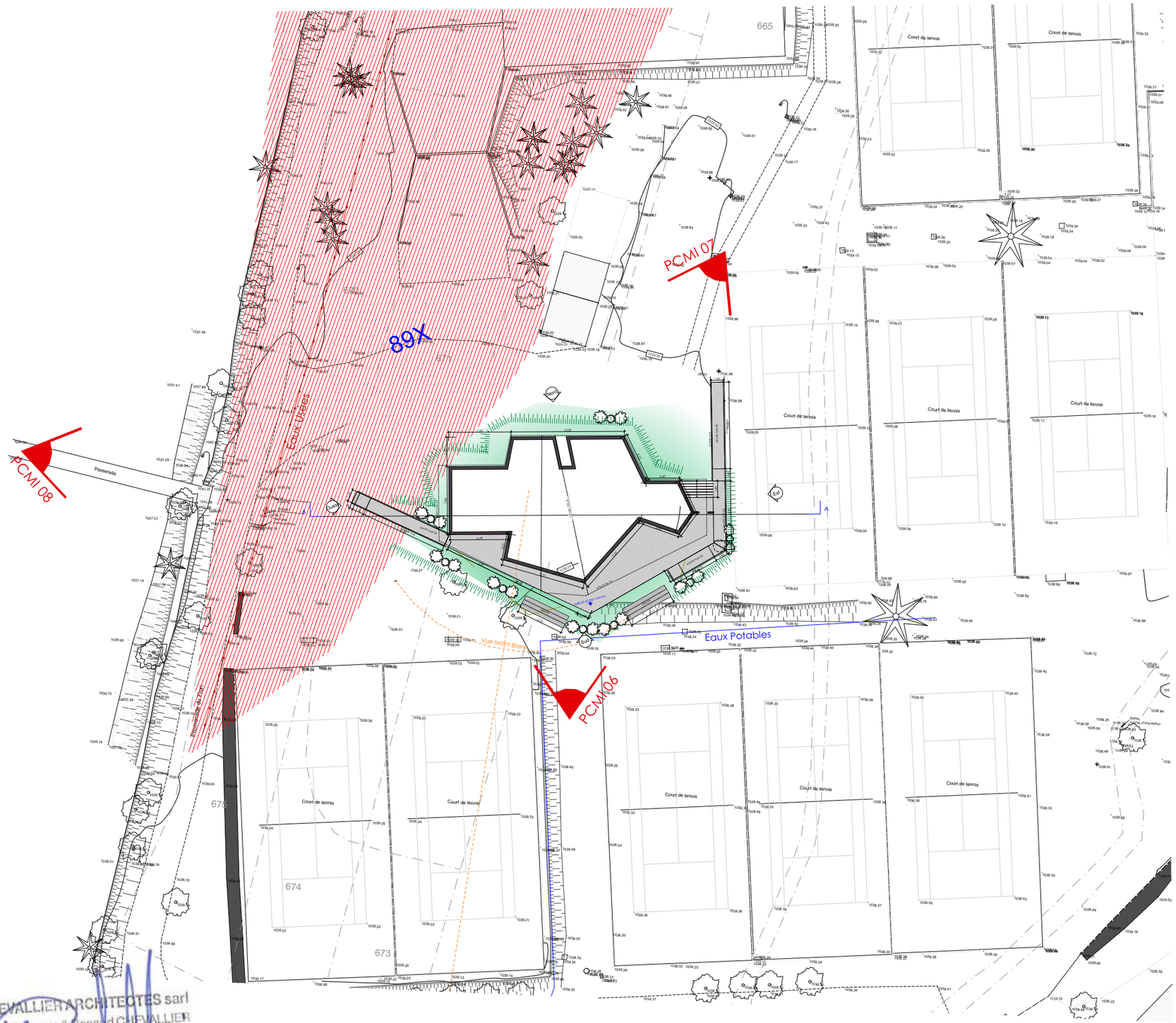

LEGENDE

France Télécom
Electricité
Eaux Pluviales
Eaux Potables
Eaux Usées

Orientation: N

CHEVALLIER ARCHITECTES sarl
Jean-François & Renaud CHEVALLIER
ARCHITECTES D.E.S.A.
225, rue du Docteur Pacard - 74400 CHAMONIX
Tél. +33 (0)4 50 53 03 40 - Fax +33 (0)4 50 53 53 67
contact@chevallier-architectes.fr - www.chevallier-architectes.fr

Plan de masse présentant le projet dans sa totalité

CHEVALLIER ARCHITECTES
ARCHITECTURE - DESIGN - DÉVELOPPEMENT DURABLE

Maître d'ouvrage: Commune de Chamonix Mont blanc, Collectivité territoriale commune, représenté par Mr Eric FOURNIER	Ouvrage : Tennis Club Chamonix, 540 promenade du Fori, 74400 Chamonix	Demande de permis de construire	Crée le:01/07/2020	Modifié le:08/07/2021	N° de plan: Plan de masse élargi / R431-9
NOUVEAU PROGRAMME TENNIS	dessinateur: **mail**:contact@Chevallier-architectes.fr	Echelle 1:500	Numéro dossier:1137	Indice:	PC 2

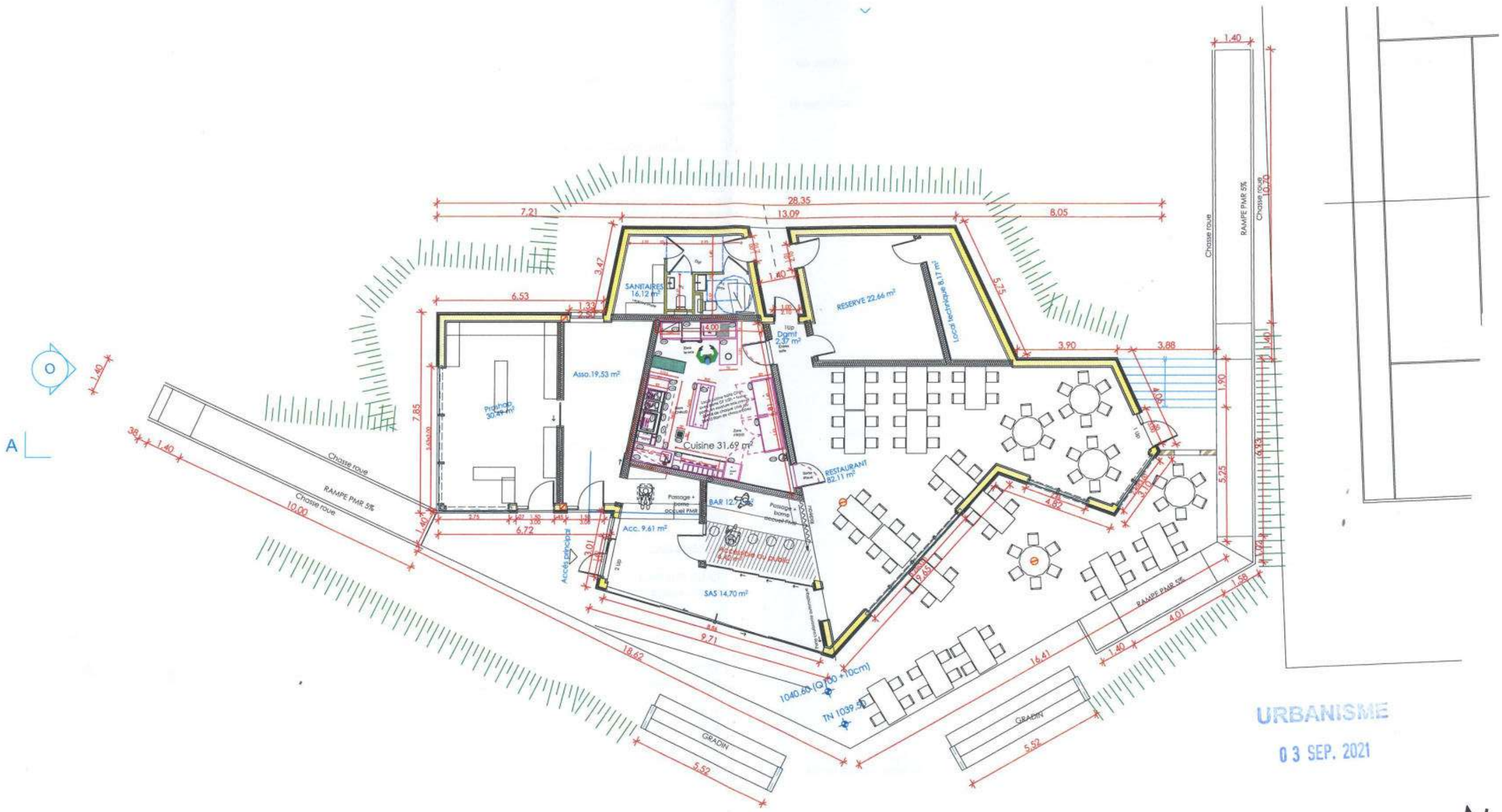

URBANISME

03 SEP. 2021

Orientation:

CHEVALLIER ARCHITECTES sarl
Jean-François & Renaud CHEVALLIER
ARCHITECTES D.E.S.A.
225, rue du Docteur Paccard - 74400 CHAMONIX
Tel. +33 (0)4 50 53 06 40 - Fax +33 (0)4 50 53 53 67
contact@chevallier-architectes.fr - www.chevallier-architectes.fr

CHEVALLIER ARCHITECTES
ARCHITECTURE - DESIGN - DEVELOPPEMENT DURABLE

Maître d'ouvrage: Commune de Chamonix Mont blanc, Collectivité territoriale commune, représenté par Mr Eric FOURNIER	Ouvrage : Tennis Club Chamonix, 540 promenade du Fori, 74400 Chamonix	Demande d'autorisation de Travaux	Crée le:01/07/2020	Modifié le:08/07/2021	N° de plan: Plan de niveau
NOUVEAU PROGRAMME TENNIS	dessinateur: mail:contact@Chevallier-architectes.fr	Echelle 1:150	Numéro dossier:1137	Indice:	AT5, 7 et 8

COMPOSITION DES FACADES

LEGENDE:
-Tn: terrain naturel
profil de terrain avant travaux

-Ta: terrain artificiel
profil de terrain après travaux

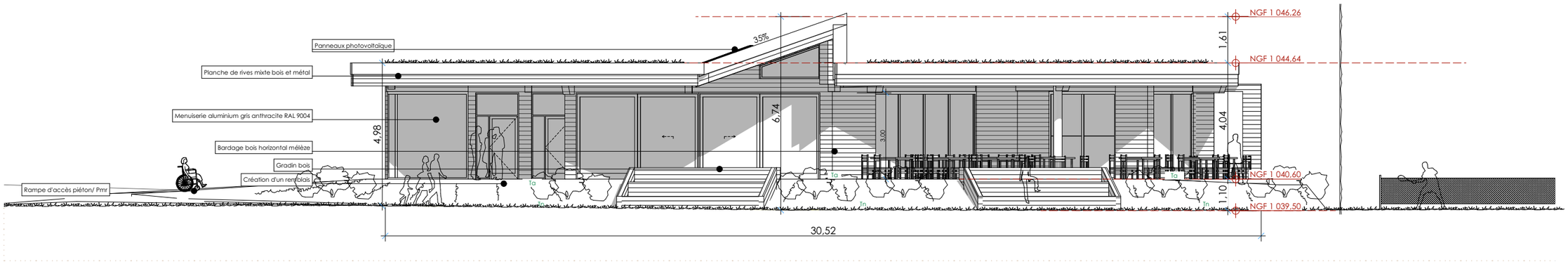

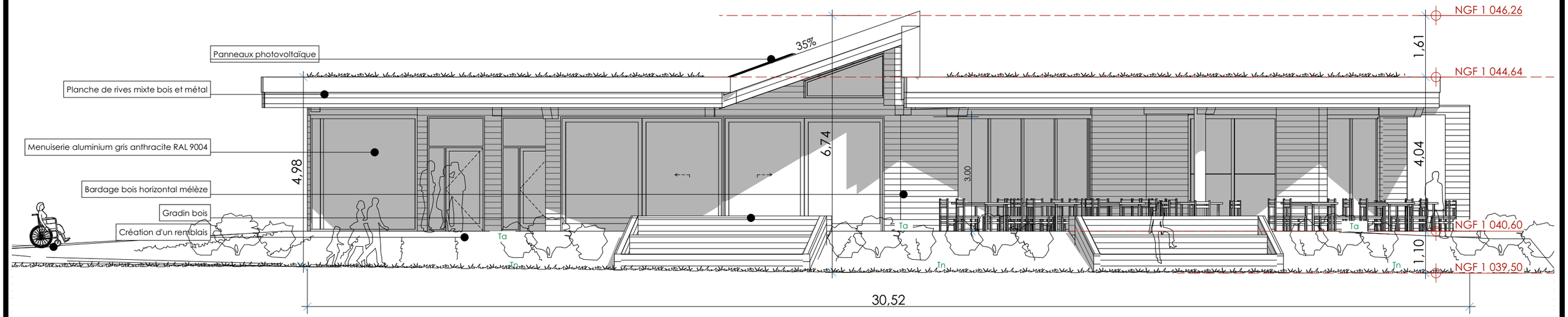

CHEVALLIER ARCHITECTES sarl
Jean-François & Renaud CHEVALLIER
ARCHITECTES D.E.S.A.
295, rue du Docteur Paccard - 74400 CHAMONIX
Tél. +33 (0)4 50 53 03 50 - Fax +33 (0)4 50 53 53 67
contact@chevallier-architectes.fr - www.chevallier-architectes.fr

CHEVALLIER ARCHITECTES
ARCHITECTURE - DESIGN - DÉVELOPPEMENT DURABLE

Plan de façade et toiture permettant d'apprécier quel sera l'aspect extérieur de la construction

Maître d'ouvrage: Commune de Chamonix Mont blanc, Collectivité territoriale commune, représenté par Mr Eric FOURNIER	Ouvrage : Tennis Club Chamonix, 540 promenade du Fori, 74400 Chamonix	Demande de permis de construire	Crée le:01/07/2020	Modifié le:08/07/2021	N° de plan: Facade Sud / R431-10a
NOUVEAU PROGRAMME TENNIS	dessinateur: CASTAGNA David **mail**:archi2@Chevallier-architectes.fr	Echelle 1:100, 1:150	Numéro dossier: 1137	Indice: C:\Chantiers\1137 TENNIS CHX\1137 ARCHICAD\Pc MAJ plans et pln	PC 5

Existant

Projet

CHEVALLIER ARCHITECTES sarl
Jean-François & Renaud CHEVALLIER
ARCHITECTES D.E.S.A.
295, rue du Docteur Paccard - 74400 CHAMONIX
Tel. +33 (0)4 50 53 03 50 - Fax +33 (0)4 50 53 53 67
contact@chevallier-architectes.fr - www.chevallier-architectes.fr

CHEVALLIER ARCHITECTES
ARCHITECTURE - DESIGN - DÉVELOPPEMENT DURABLE

Maître d'ouvrage: Commune de Chamonix Mont blanc, Collectivité territoriale commune, représenté par Mr Eric FOURNIER	Ouvrage : Tennis Club Chamonix, 540 promenade du Fori, 74400 Chamonix	Demande de permis de construire	Crée le:01/07/2020	Modifié le:08/07/2021	N° de plan: Intégration / R431-10c
NOUVEAU PROGRAMME TENNIS	dessinateur: CASTAGNA David **mail**:archi2@Chevallier-architectes.fr	Echelle	Numéro dossier: 1137	Indice: C:\Chantiers\1137 TENNIS CHX\1137 ARCHICAD\Pc MAJ plans et plin	PC 6

PC.07 Photo Proche

PCMI 7

PC.08 Photo Lointaine

PCMI 8

CHEVALLIER ARCHITECTES sarl
Jean-François & Renaud CHEVALLIER
ARCHITECTES D.E.S.A.
295, rue du Docteur Paccard - 74400 CHAMONIX
Tel. +33 (0)4 50 53 03 50 - Fax +33 (0)4 50 53 53 67
contacts@chevallier-architectes.fr - www.chevallier-architectes.fr

CHEVALLIER ARCHITECTES
ARCHITECTURE - DESIGN - DÉVELOPPEMENT DURABLE

Maître d'ouvrage: Commune de Chamonix Mont blanc, Collectivité territoriale commune, représenté par Mr Eric FOURNIER	Ouvrage : Tennis Club Chamonix, 540 promenade du Fori, 74400 Chamonix	Demande de permis de construire	Crée le:01/07/2020	Modifié le:08/07/2021	N° de plan: Photographies proche et éloigné / R431-10d
NOUVEAU PROGRAMME TENNIS	dessinateur: CASTAGNA David **mail**:archi2@Chevallier-architectes.fr	Echelle	Numéro dossier: 1137	Indice: C:\Chantiers\1137 TENNIS CHX\1137 ARCHICAD\Pc MAJ plans et pln	PC 7 et PC 8